De 5 à 8 ans

wap aventure

www.visitwapi.be

Deviens le héros d'aventures passionnantes à vivre en Wallonie picarde !

Murmure la formule magique à l'oreille de l'ourse et reçois le pouvoir des Hurlus à Mouscron

Ce carnet appartient à .....

Maison du TOURISME Wallonie picarde

Deviens le héros de la Wallonie picarde

wap aventure

Plus de 20 aventures à vivre !

Visite les sites de Wallonie picarde ! Tom et Wap t'attendent à chaque fois pour une nouvelle aventure.

Plus de 20 carnets de jeux à télécharger gratuitement sur www.visitwapi.be ou en vente sur place.

Avec le soutien du Commissariat Général au Tourisme

Wallonie tourisme CGT

Ton aventure commence ici !

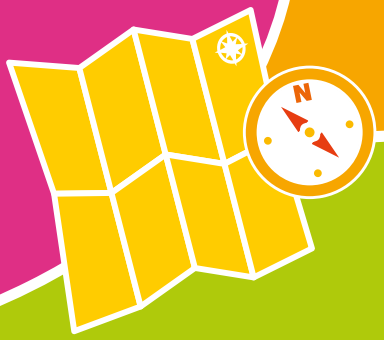

Viens vite… Il se passe quelque chose de bizarre à Mouscron !

Il paraît que, la nuit, de petites poupées se rassemblent dans les rues. Elles ont même apprivoisé des ours savants. On m'a dit qu'il fallait murmurer des paroles magiques à l'oreille de Sacia, la maman ourse, tout en caressant son mufle.

Ne reste plus qu'à découvrir la formule magique ! Tu viens ?

Tu sais comment on les appelle ces poupées ? Des clopinettes !

Ouvre l'œil ! Il te faudra résoudre des énigmes. Chaque énigme te donnera des indices pour trouver un mot mystère.

Ces indices, ce sont des lettres numérotées. Retranscris-les petit à petit en page 12 à leur bonne place. Tu découvriras ainsi les paroles magiques à murmurer à l'oreille de Sacia.

Regarde là, dans la vitrine de la Maison du tourisme ! Il y a une clopinette… Une des poupées dont je t'ai parlé. Ce sont elles qui se rassemblent la nuit à Mouscron.

Leur histoire a commencé il y a bien longtemps. Chacune vivait dans la poche d'un Hurlu. Et ce sont elles qui leur donnaient la force de combattre.

Quelle est la couleur de la cape des poupées ?

Ta réponse :

		▲ 3		

Allons découvrir qui étaient les Hurlus.
Rendez-vous Place Kaziers, à leur fontaine.

Chaque année, le 1er week-end d'octobre, c'est la fête des Hurlus à Mouscron. Le samedi, les Hurlus envahissent la ville et combattent le chef des Espagnols. Si les Hurlus gagnent le combat, les spectateurs reçoivent des clopinettes. Un vrai porte-bonheur ! Le dimanche, la fête continue !

Les voilà ces fameux Hurlus !
Ils sont impressionnants, tu ne trouves pas ?

Ce sont des bandits qui ont vécu ici il y a près de 500 ans.
Ils se rassemblaient dans les bois de la région.
Les habitants de Mouscron en avaient très peur.

Regarde, là on voit un Hurlu qui grimpe.
Et là, un Hurlu qui se cache. Et le troisième, que fait-il ? Il … ?

Ta réponse :

	2			8

Les Hurlus portaient tous les signes de leur clan : une écuelle à leur ceinture et un pendentif autour du cou représentant deux mains qui se serrent. Sur l'un des blocs de marbre exposé sur la Place Kasiers est gravé le signe des deux mains. L'as-tu trouvé ?

Voilà un Mouscronnois qui semble installé là depuis longtemps… Allons lui demander comment était Mouscron au temps des Hurlus.

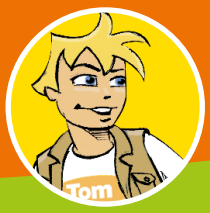

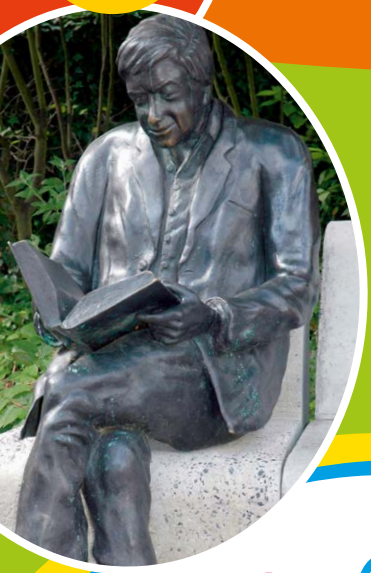

Vers l'an 1400, il y avait un millier d'habitants à Mouscron et de plus en plus de gens sont venus s'y installer. Ainsi, 100 ans plus tard, au temps des Hurlus, il y avait environ 2000 habitants à Mouscron. Leur spécialité était de fabriquer des tissus.

Je ne comprends pas bien la langue de ce Monsieur.

Suis les fils et remets les lettres à leur bonne place. Je crois qu'il nous dit d'où vient le mot Hurlu.

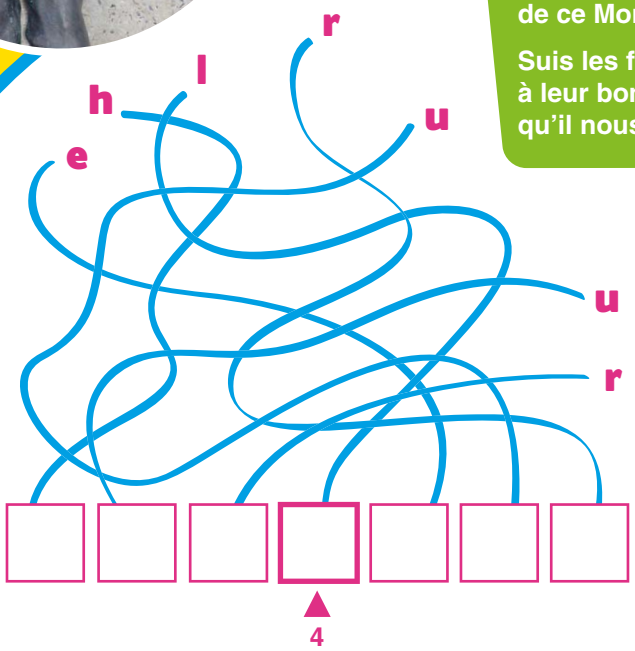

Les premiers habitants de Mouscron se sont installés ici du temps des Romains. Le sol était très humide. Il y avait beaucoup de marécages. Le nom de Mouscron vient d'ailleurs du mot que les gens de l'époque utilisaient pour dire « marécage ».

Il paraît que les poupées se rassemblent souvent devant l'église. Allons voir.

C'est l'église Saint Barthélemy. C'est le patron des bouchers. On le représente souvent avec un grand couteau dans sa main.

Les habitants de Mouscron étaient catholiques. Les Hurlus, eux, étaient en colère contre les catholiques qui se donnaient tous les droits. Pour se venger, ils ont cassé les statues, déchiré les peintures et détruit les meubles et les orgues de l'église.

Là, regarde, il y a une date gravée sur la pierre : 1149. C'est bien avant les Hurlus ! Et à côté, que peux-tu lire ? C'est le nom que les gens de l'époque donnaient à la ville.

Ta réponse :

		6		1			5	

Ce nom me rappelle tout à fait le bruit que je fais en marchant dans des marécages.

Au 16ème siècle, les gens de religion protestante ont combattu les catholiques qui étaient plus riches et avaient tous les pouvoirs. C'est ce qu'on appelle la guerre des religions. Les Hurlus étaient plus bandits que protestants mais ils ont profité de ces combats pour s'attaquer eux aussi aux riches et aux puissants.

Derrière toi, là, il y a une plaque bien mystérieuse… Wap, tu parviens à lire ce qui y est inscrit ?

J'ai trouvé ! Il est écrit : « jusqu'à en porter la … »

Ta réponse :

7 12

Les Hurlus ont enlevé le curé. Ils trouvaient qu'il avait trop la grosse tête. Enlever un curé, tu te rends compte ! Au nez et à la barbe des archers qui devaient défendre l'église.

Relie les numéros et tu trouveras la réponse.

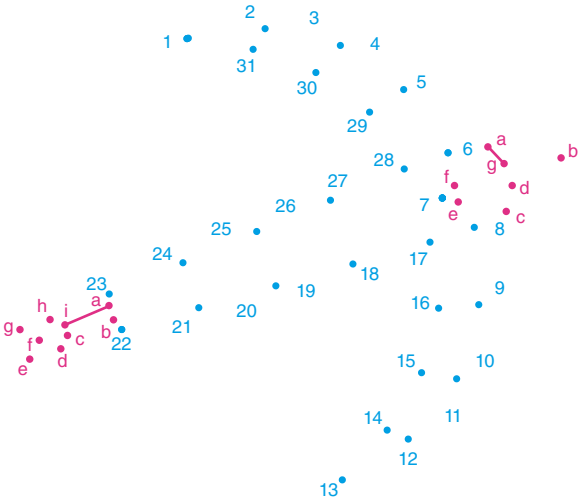

Sais-tu ce que veut dire avoir la grosse tête ?

- ◯ Se croire le plus fort, le plus intelligent, le plus beau, le meilleur
- ◯ Etre têtu comme Wap
- ◯ S'envoler jusqu'à avoir la tête dans les étoiles

Mouscron abritait à l'époque la confrérie des arbalétriers et des archers. La ville ne manquait donc pas de défenseurs ! Dans le hall de l'hôtel de ville, tu peux voir des tableaux au dessus de la cheminée qui représentent l'archer et l'arbalétrier dans leur costume.

Dirigeons-nous vers l'hôtel de ville. Regarde bien, sur le trottoir un peu plus loin, à l'angle de la Petite rue, je crois voir Sacia, l'ourse.

Tu n'as pas encore la formule magique ! Pour poursuivre ta route sans crainte, monte sur le dos de l'ourse, à l'envers, mets tes mains en porte voix et hurle vers la Grand Place, comme un Hurlu. Fort ! Si l'ours ne bouge pas, c'est que tu es capable de poursuivre la quête !

Plus fort, j'ai rien entendu !

Chut… Ecoute la chanson des poupées Hurlus… Elles la chantent à la tombée de la nuit. Zut, il y a un mot qui m'a échappé… A ton avis, c'est quoi ? Faut que ça rime !

Vivent les allumoirs ma mère ; vivent les allumoirs ;
On les allume quand il fait ... ?

Ta réponse :

9

A l'époque des Hurlus, les gens parlaient d'eux en disant « les bocqueteux » ou « les gueux » ou les « tout nus ».

Allons jusqu'à l'Hôtel de ville. J'ai entendu dire que le duc d'Albe, un général espagnol, venait d'arriver…

A l'époque des Hurlus, la Belgique n'existait pas encore. Le territoire appartenait aux Espagnols. Et les habitants en avaient assez des Espagnols ! Le duc d'Albe est donc chargé de rétablir l'ordre. Il condamne et pourchasse les Hurlus.

Le petit Hurlu crie aux autres d'aller se cacher. Mais où ? Peux-tu déchiffrer son cri ?

Ta réponse :

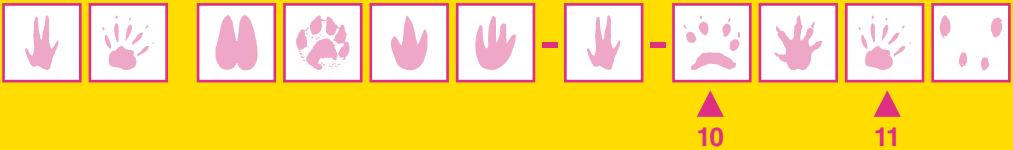

Jehan de Masure et Gilles Vienne étaient ouvriers le jour et Hurlus la nuit. En mai 1568, ils ont couru plusieurs nuits avec des barres de fer en obligeant les gens à leur donner de la nourriture et des vêtements. Ils ont été arrêtés et condamnés. Jehan a été brûlé et Gilles pendu.

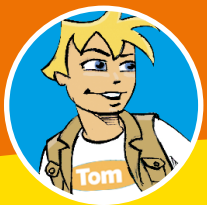

Que de bagarres !
Vite, retrouvons Sacia.

Elle saura comment arrêter ces massacres.

Le duc d'Albe a réussi à chasser les Hurlus de Mouscron. Seules leurs petites poupées sont restées. Depuis lors, elles empêchent les habitants d'attraper la grosse tête.

Lutter contre la grosse tête, c'est donc ça le pouvoir des Hurlus !

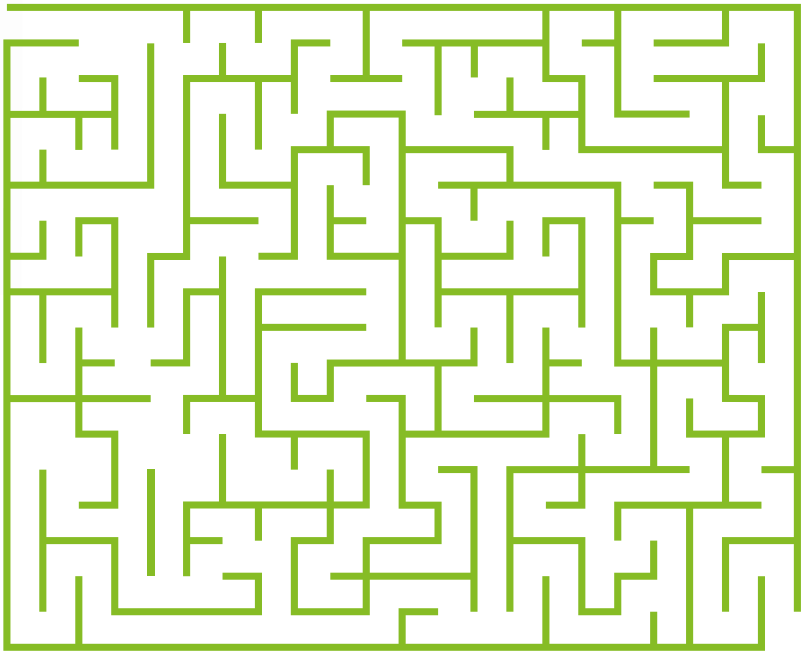

Le bois de Mont-à-Leux

Au mois d'avril 1578, les Hurlus ont attaqué et se sont emparés du château des comtes de Mouscron. Ils étaient armés d'arquebuses (sorte de fusil très lourd), de couteaux et de piques. Trois mois plus tard, après une bataille acharnée de 8 jours, un régiment wallon, appelé les « malcontents », libère le château.

Retranscris ici, à leur bonne place, les lettres numérotées trouvées à chaque énigme.

Ta réponse :

1	2	3	4	5	6	7	8	9	10	11	12

Bravo ! Rejoins Sacia et murmure lui cette parole magique à l'oreille… Caresse son mufle. Elle aime ça et te portera chance!

Et… apprête-toi à recevoir le pouvoir des Hurlus !

Et voilà !
Plus jamais la grosse tête !

Maison du Tourisme de la Wallonie picarde (Antenne Mouscron)

15, Place Gérard Kasiers
7700 Mouscron

+32 (0)56 860 370
www.visitwapi.be

© Photos
Maison Du Tourisme de la Wallonie picarde

Éditeur responsable : Intercommunale IDETA / 35, Quai Saint Brice / 7500 Tournai. Conception & Réalisation : **HELLO Agency** - Concept pédagogique et rédaction : Newcom/Texto