De 5 à 8 ans

wap aventure

www.visitwapi.be

Deviens le héros d'aventures passionnantes à vivre en Wallonie picarde !

Retrouve la recette perdue et deviens Grand Apothicaire de l'Hôpital de Notre Dame à la Rose

Ce carnet appartient à .....

Maison du TOURISME Wallonie picarde

Deviens le héros de la Wallonie picarde

wap aventure

Plus de 20 aventures à vivre !

Visite les sites de Wallonie picarde ! Tom et Wap t'attendent à chaque fois pour une nouvelle aventure.

Plus de 20 carnets de jeux à télécharger gratuitement sur www.visitwapi.be ou en vente sur place.

Ton aventure commence ici !

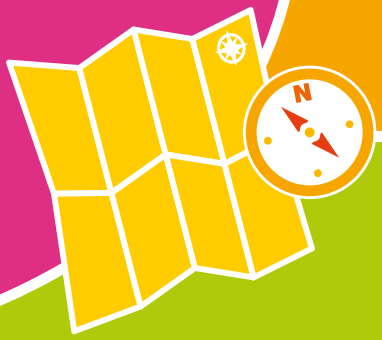

Ah, te voilà, je t'attendais !

Nous sommes dans un ancien hôpital. Rassure-toi, je ne suis pas malade ! C'est sœur Berthe qui a besoin de nous. Elle est infirmière ici.

Figure-toi qu'elle a inventé un sirop magique qui guérit presque tout. Mais, elle a oublié le nom de l'ingrédient principal…

Chiche qu'on le retrouve !

Quelle tête de linotte, cette sœur Berthe !

Ouvre l'œil ! Il te faudra résoudre des énigmes. Chaque énigme te donnera des indices pour retrouver l'ingrédient mystère.

Ces indices, ce sont des lettres numérotées. Retranscris-les petit à petit en page 12 à leur bonne place.

Tu découvriras ainsi l'ingrédient mystère.

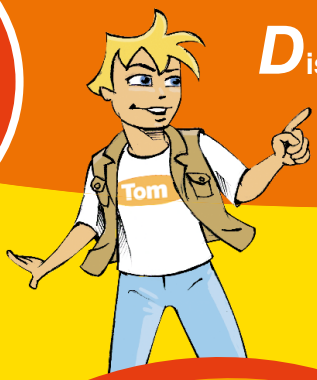

Dis donc, ce n'est pas qu'un hôpital ici. Viens voir, il y a même une ferme!

Essayons de nous orienter. Peux-tu retrouver les différents bâtiments sur le plan. Je vois déjà les étables, la chapelle.

Et celui-là, en bas à droite, vois-tu ce que c'est ?

Aide-toi de la légende située au coin de la maquette.

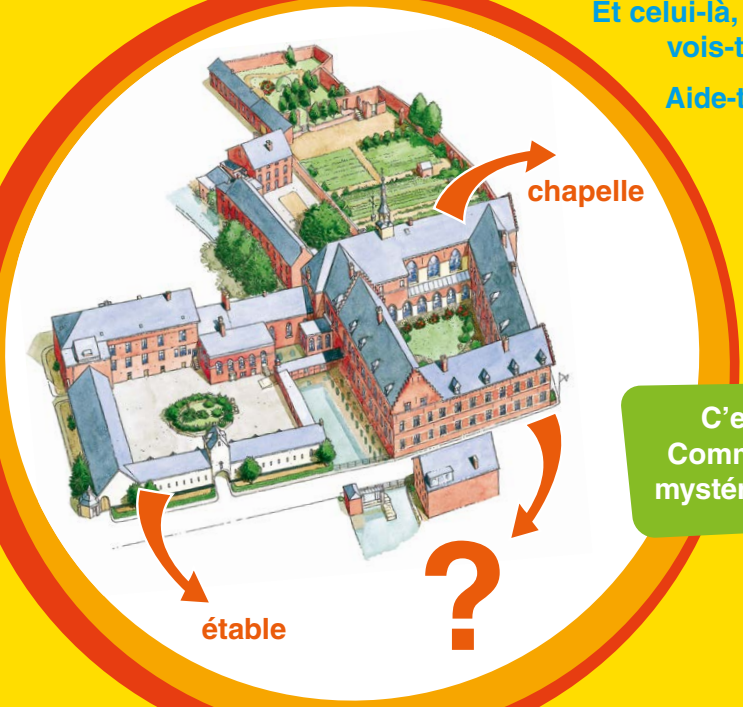

C'est immense ici… Comment retrouver ce mystérieux ingrédient ?

Ta réponse :

1								10

Au temps des chevaliers, un hôpital comportait des salles de malades mais aussi une ferme, une chapelle, un jardin de plantes médicinales, des cuisines, un réfectoire, des chambres,… On trouvait tout sur place.

Viens, je vais te présenter les copines de sœur Berthe.

Elles formaient un petit groupe de 13 qui vivaient ici, à l'hôpital. Ce sont toutes des religieuses. Elles ont choisi de consacrer leur vie à Dieu et à soigner les pauvres.

Cherche ce tableau…

Dame Alix de Rosoit vivait au temps des chevaliers. C'est elle qui a fait construire l'hôpital.

A ton avis, avec un nom pareil, quel signe la famille de Rosoit a-t-elle bien pu choisir comme signature ?

Trop facile ! Il suffit de regarder la robe et l'écusson !

Ta réponse :

8

As-tu vu ce tableau ?

C'est une sorte de bande dessinée de l'époque. On y voit les étapes de la vie d'une religieuse.

C'est une vie dure. On dit qu'elles « portent leur croix ».

Combien comptes-tu de croix ?

Allons demander au médecin qui se trouve dans la salle du siècle d'or, s'il ne connaît pas l'ingrédient mystère.

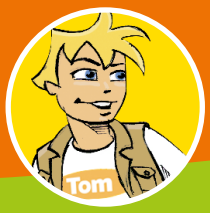

Oh, mais il est fort occupé ! Il est en train de soigner des malades de la peste. Ce drôle de masque le protège des microbes. A l'intérieur, il place un chiffon qui a trempé dans du jus de certaines plantes.

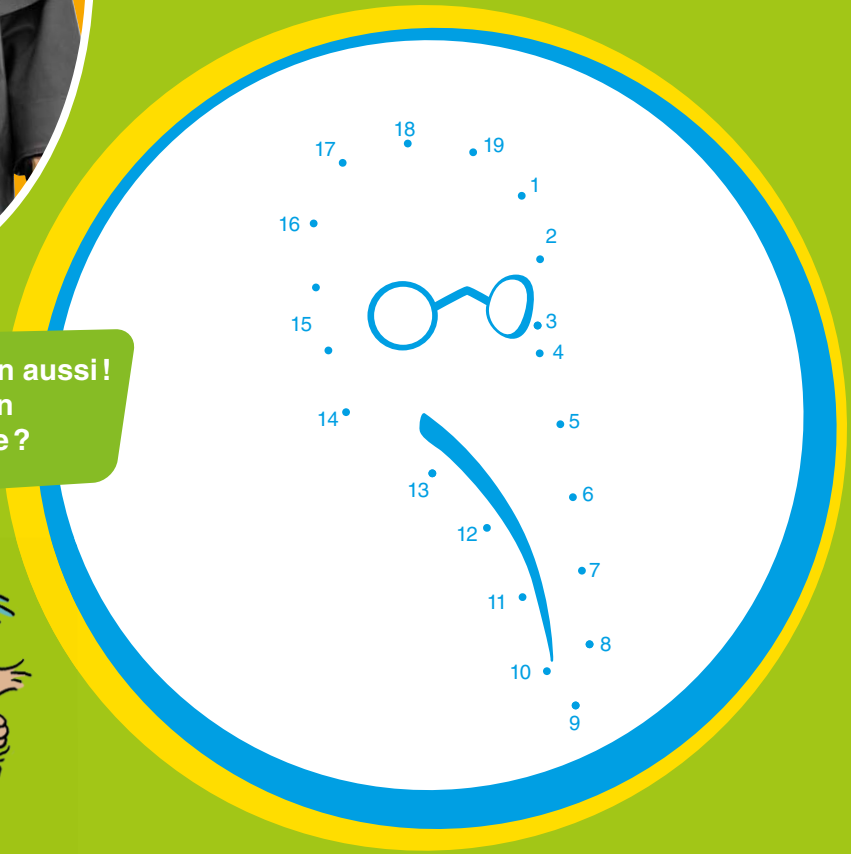

J'en veux un aussi ! Tu veux bien me le mettre ?

A son entrée dans la vie religieuse, la jeune fille recevait un cadeau de sa famille : un meuble, un tableau, de la vaisselle ou un objet d'art. Ce cadeau s'appelle une dot. Voilà pourquoi on trouve tant de meubles précieux et objets d'art ici.

Ah la pharmacie ! Ici, on va sûrement trouver des indices pour retrouver l'ingrédient que sœur Berthe a oublié…

C'est dans cette pièce que les sœurs pharmaciennes préparaient les médicaments des malades. Elles utilisaient des plantes médicinales.

Wap, est-ce toi qui a effacé cette étiquette ? Peux-tu retrouver ce qui était inscrit ? Vite, avant que l'apothicaire ne s'en aperçoive !

- ○ racines de colombo
- ○ salsepareille
- ○ fleurs de sureau

Le docteur m'a donné une ordonnance. Beurk, elles n'utilisaient pas que des plantes ! Il est écrit de mélanger des feuilles de ronce avec du sang de bouc, des cacas de pigeons et des cloportes ! Ah et encore autre chose… tu arrives à lire son écriture toi ?

a	b	c	d	e	f	g	h	i	j	k	l	m
n	o	p	q	r	s	t	u	v	w	x	y	z

Ta réponse :

9 7 6

Les premiers pharmaciens étaient appelés apothicaires. Ils devaient bien connaître la nature ! Plus tard, avec les découvertes de la chimie, les sœurs pharmaciennes sont devenues un peu chimistes.

Viens, je te présente une amie de sœur Berthe, sœur Marie-Rose.

Elle a inventé une pommade pour guérir les problèmes de peau. Et pour mieux vendre sa pommade, elle a fait beaucoup de pubs.

Sœur Berthe devrait faire pareil ! Si tu inventais et dessinais ici une étiquette pour mettre sur les bouteilles de son sirop !

Regarde les étiquettes de la pommade de sœur Marie-Rose pour te donner des idées. Et n'oublie pas d'inventer un nom pour le sirop de sœur Berthe !

A propos, c'est quoi encore le nom de la pommade de sœur Marie-Rose ?

Ta réponse :

		5					2

C'est à cause de sœur Marie-Rose que l'hôpital s'appelle Notre-Dame à la Rose. Elle a trouvé que c'était un nom très pub pour vendre sa pommade !

Allons retrouver les sœurs au réfectoire.

Chut… écoute ! Pendant qu'elles mangent, sœur Louise leur lit une histoire religieuse. Par contre, sœur Berthe n'a pas l'air d'être là.

Tu as vu tous ces tableaux ? Ils racontent l'histoire du dernier repas de Jésus Christ puis sa mort.

Peux-tu retrouver de quels tableaux viennent ces extraits ?

Eeh… dans la cheminée, là… Un animal qui me fait peur, il pourrait me manger… Cache-moi ! C'est un...

Ta réponse :

3

Les religieuses se rassemblaient ici pour le dîner et le souper. Elles mangeaient surtout des soupes, du pain, du poisson et des œufs. A cette époque, l'eau était peu potable. Les soeurs buvaient plutôt du vin et de la bière.

Ah ! voilà la salle des malades. Sœur Berthe est en train de soigner Firmin. Pauvre Firmin, il est bien malade !

Le sirop de sœur Berthe pourrait peut-être le sauver… En attendant, il reçoit deux repas par jour et reprend des forces.

Pouah ! Quelle odeur ici ! Les fenêtres sont pourtant ouvertes pour donner de l'air frais aux malades. D'ailleurs, il fait glacial ! Peux-tu m'apporter une bassinoire pour réchauffer mon lit ?

Dis, la couleur rouge partout, c'est quand même pas pour camoufler les taches de… ?

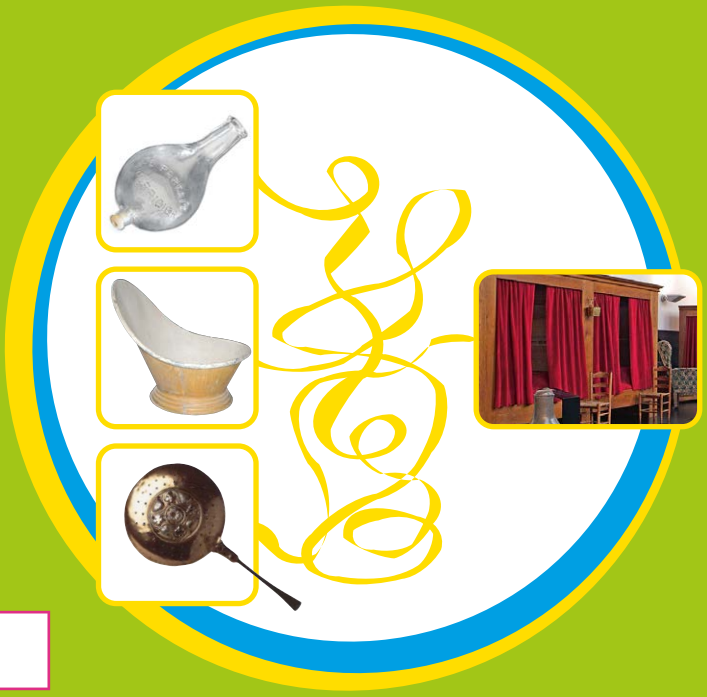

Ta réponse :

4

L'hôpital Notre Dame à la Rose a été construit pour soigner les pauvres sans maison et malades ou blessés. Dans cette salle, on les mettait à 2 par lit. Bonjour la contagion!

Du temps de sœur Berthe, cette salle des malades n'existait pas encore.

Elle a été construite 500 ans plus tard. Sœur Berthe n'en croirait pas ses yeux ! Tout est si propre ici…

La propreté est un grand progrès de la médecine.

Ouf, je me sens mieux ici ! Oh, dis-moi, à quoi sert cet objet ?

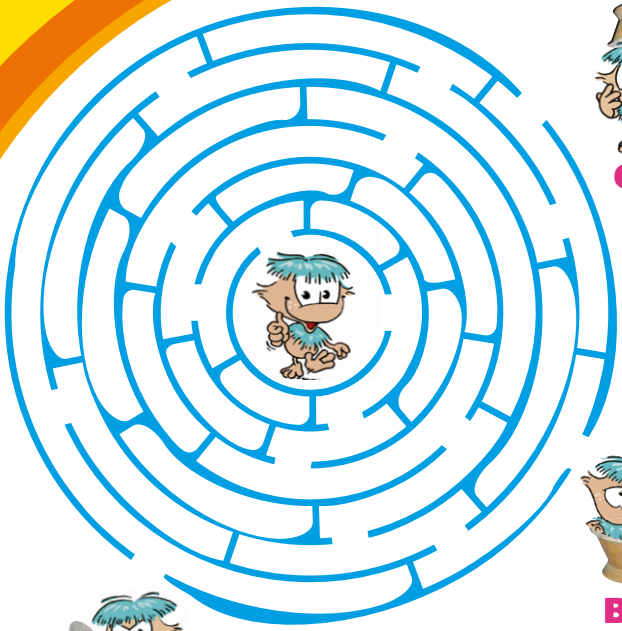

Chapeau

Bain

Fauteuil

Dans cette salle, tout est fait pour faciliter le nettoyage: des draps blancs, des pots de chambre en faïence, des lits sur roulettes. As-tu vu, le long des murs, les petits clapets qui permettent d'envoyer l'eau de nettoyage dans la rivière ?

Retranscris ici, à leur bonne place, les lettres numérotées trouvées à chaque énigme.

Ta réponse :

1	2	3	4	5	6	de	7	8	9	10

Alors, as-tu retrouvé l'ingrédient que sœur Berthe avait oublié ? Bravo !

Trop style d'être Grand Apothicaire !

Hôpital Notre-Dame à la Rose à Lessines

Tel +32 (0)68 33 24 03

www.notredamealarose.com

Demandez aussi « Le parchemin de dame Alix », un carnet de jeux pour les visites scolaires, et nos dossiers pédagogiques.

© Photos
Archives Hôpital Notre-Dame A La Rose ; Hôpital Notre Dame à La Rose ; Roc Photoclub De Lessines ; Francis Vauban ; Maison Du Tourisme de la Wallonie picarde

Éditeur responsable : Intercommunale IDETA / 35, Quai Saint Brice / 7500 Tournai. Conception & Réalisation : HELLO Agency - Concept pédagogique et rédaction : Newcom/Texto

cera